Pfostenträger 10920.1195

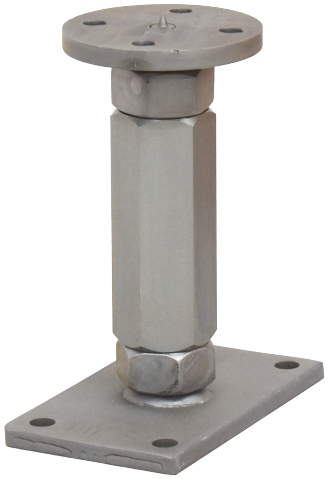

Technische Daten	
Oberteil Abmessungen	Ø 100 x 10 mm
Oberteil Bohrungen	4 x Ø11 mm
Oberteil Gewinde	M30 x 90 mm
Unterteil Abmessungen	160 x 100 x 10 mm
Unterteil Bohrungen	4x Ø12 mm
Unterteil Gewinde	M30 x 90 mm
Verstellbereich	200 - 260 mm
Max. charakteristische Tragfähigkeit Druck/Zug für Stahl	152,8* / 58,2* kN
Max. charakteristische Tragfähigkeit Druck/Zug für Holz	169,0 / 50,0 kN

Pfostenträger für freistehende Carports oder Pergolen.

Ideal für den Einsatz bei freistehenden Holzkonstruktionen. Durch die Kontermuttern an Kopf- und Fußplatte wird eine hohe Steifigkeit gewährleistet. Somit werden Verformungen in horizontaler Richtung deutlich reduziert.

Die Pfostenträger bleiben auch im fertig eingebauten Zustand und unter hoher Lasteinwirkung problemlos höhenverstellbar.

Pitzl Metallbau GmbH & Co. KG
Siemensstraße 26
D-84051 Altheim

Tel.: +49 (0) 8703 9346-0
E-Mail: info@pitzl-connectors.com
Web: www.pitzl-connectors.com