Pfostenträger 10529.1193

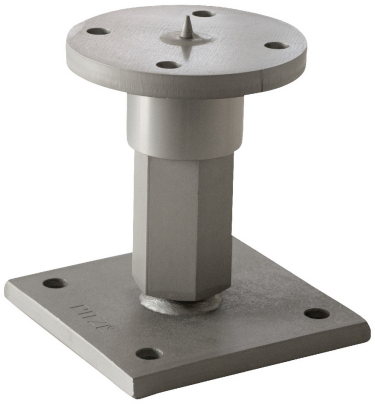

Technische Daten	
Gewinde M 30 unten	150
Bohrung Ø 12 mm oben	4
Untere Platte mm	140 x 140 x 12
Max. Zuglast	209 - 269
Bohrung Ø 13 mm unten	4
Obere Platte mm	Ø 120 x 12

Schwerlast Version Dreh – Klick: Das innovative Pfostenträger-System mit Zentrierspitze

Mit dem Pitzl Stecksystem wird die Montage zum mühelosen Arbeitsablauf. Die Bauteile lassen sich bereits im Vorfeld optimal vormontieren, sodass auf der Baustelle nur noch wenige Handgriffe erforderlich sind: zusammenstecken, einrasten – fertig. Das reduziert nicht nur Montagezeit, sondern auch Werkzeugbedarf, Arbeitsaufwand und Personalressourcen.

Durch aufeinander abgestimmte Materialstärken gewährleistet das System eine maximale Tragfähigkeit gegenüber Druck-, Zug- und Querkräften. Eine Höhenverstellung ist auch in eingebautem Zustand und unter hoher Lasteinwirkung möglich.

**Weitere statische Werte finden Sie in unserem Statikbuch sowie in der ETA 10/0413.*

Pitzl Metallbau GmbH & Co. KG
Siemensstraße 26
D-84051 Altheim

Tel.: +49 (0) 8703 9346-0
E-Mail: info@pitzl-connectors.com
Web: www.pitzl-connectors.com