Pfostenträger 10920.1290

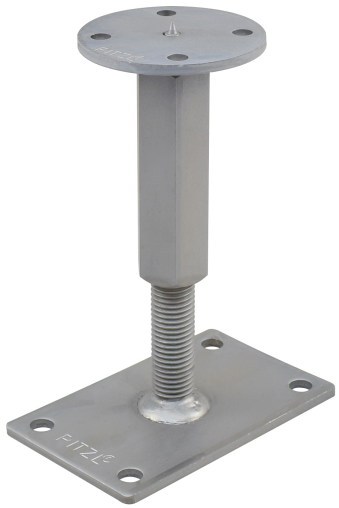

Technische Daten	
Einbauhöhe mm	227 - 292
max. charakteristische Drucktragfähigkeit (kN) *	120,0
Untere Platte mm	160 x 100 x 6
Gewinde M 24 unten	150
Gewinde M 24 oben	65
Bohrung Ø 13 mm unten	4
Obere Platte mm	Ø 96 x 6
Bohrung Ø 10,5 mm oben	4

Ein System für jeden Einsatzbereich! Gewindestärken von M20 bis M30 und verschiedenste Plattengrößen in Materialstärken von 6 bis 15 mm bieten für jeden Anwendungsfall die perfekte Lösung. Abhub und seitliche Einwirkungen können mittels einer geraden Verschraubung ins Hirnholz mit Holzschrauben Vollgewinde 10 x 120 mm (europäisch technisch zugelassen) oder einem Schwert bzw. Seitenlaschen gesichert werden. Selbstverständlich sind Pfostenträger vom System Rechts/Links Gewinde im fertig eingebauten Zustand auch unter hohen Lasteinwirkungen problemlos höhenverstellbar. Durch die Verwendung von zusätzlichen Kontermuttern ist eine hohe Steifigkeit möglich.

Pitzl Metallbau GmbH & Co. KG
Siemensstraße 26
D-84051 Altheim

Tel.: +49 (0) 8703 9346-0
E-Mail: info@pitzl-connectors.com
Web: www.pitzl-connectors.com

Pfostenträger 10920.1290

Zubehör

50934.2000
Nutfräser Art. Nr. 50934.2000 Ø20 mm, Nutzlänge 20 mm, Gesamtlänge...

58000.0000
Fräs und Montagelehre Art. Nr. 58000.0000 aus Alu / Sperrholz

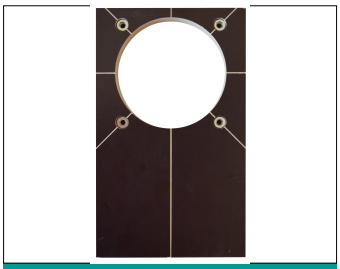

58000.1100
Frässchablone für FM8 (Art. Nr. 58000.0000) zum auffräsen Ø 100 mm

Pitzl Metallbau GmbH & Co. KG
Siemensstraße 26
D-84051 Altheim

Tel.: +49 (0) 8703 9346-0
E-Mail: info@pitzl-connectors.com
Web: www.pitzl-connectors.com