Pfostenträger 90000.2002

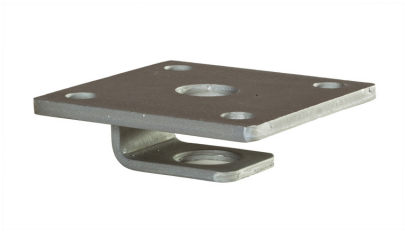

Technische Daten	
Platte M 20 mm	100 x 100 x 6
Bohrungen Ø 12 mm	4

5-Lochplatte mit Sicherungslasche für Gewinde M20

Pitzl Metallbau GmbH & Co. KG
Siemensstraße 26
D-84051 Altheim

Tel.: +49 (0) 8703 9346-0
E-Mail: info@pitzl-connectors.com
Web: www.pitzl-connectors.com